



Julho/2019



RELATÓRIO DE GESTÃO 2018

- ✓ **Dados e Informações**
- ✓ **Benefício de Pensão por Morte**
- ✓ **Realizações**



RELATÓRIO DE GESTÃO 2018



DIRETORIA DE BENEFÍCIOS

ABRIL 2019

Dados e Informações

- **Benefícios Previdenciários**
- **Organograma Proposto**
- **Quadro de Servidores**
- **Grandes Números**
- **RPPS/RS – Regimes Financeiros**

Benefícios Previdenciários

Aposentadoria

Transferência
para a
Inatividade



Pensão por
Morte

Auxílio Reclusão



Organograma Proposto Diretoria de Benefícios

ORGANOGRAMA DIRETORIA DE BENEFÍCIOS

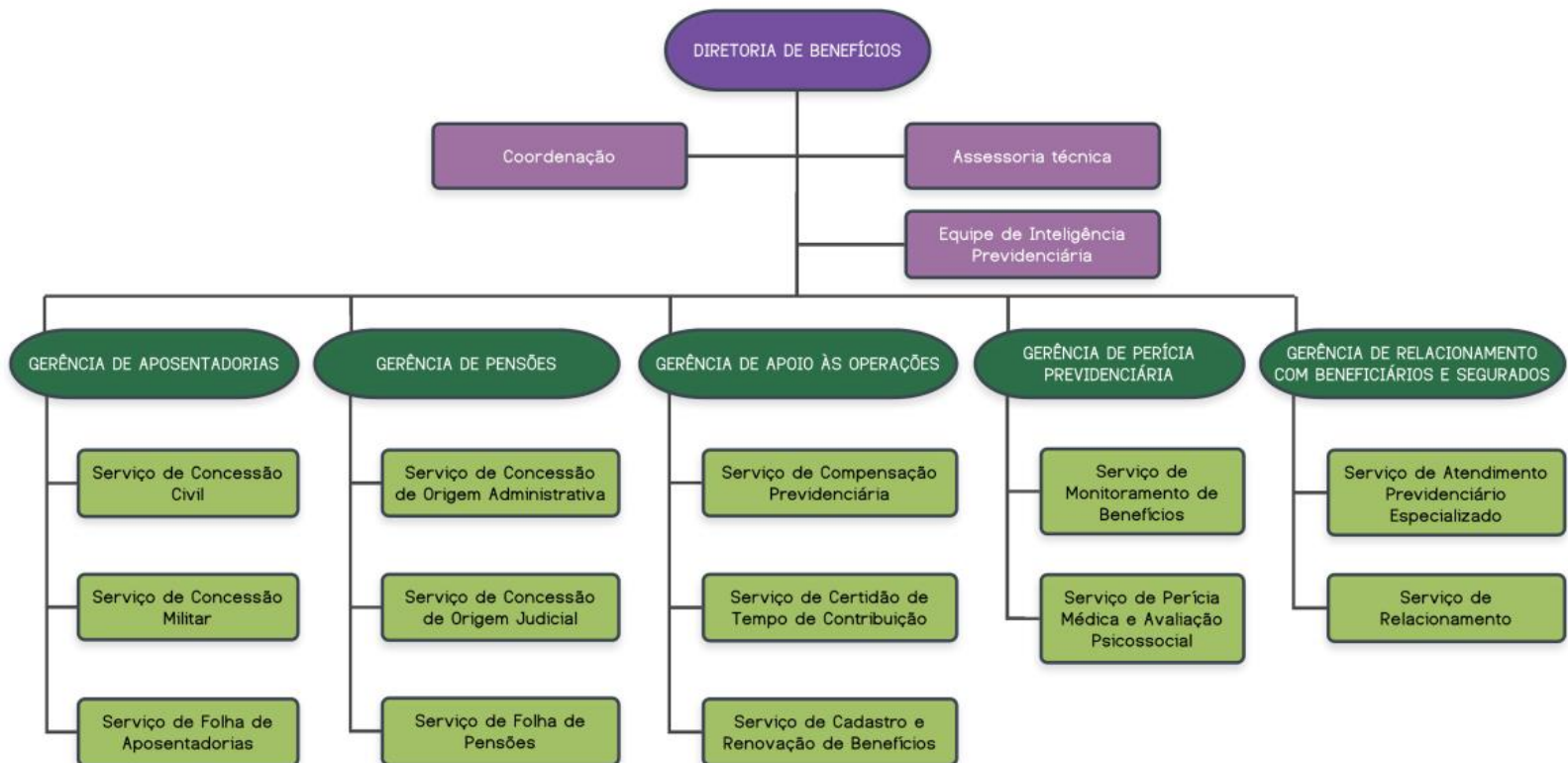

Quadro de Servidores Diretoria de Benefícios

CARGO	2013	2014	2015	2016	2017	2018	INDG
Nível Superior	20	26	17	18	20	20	48
Nível Médio	19	19	16	3	5	5	26
Nível Fundamental	1	1	6	3	2	2	0
CCs e Adidos	6	4	8	19	17	14	3
TOTAL	46	50	47	43	44	41	77

2018
41
Servidores

Analista de Previdência e Saúde	19
Assistente em Previdência e Saúde	5
Auxiliar Previdenciário	2
Perito e Auditor Médico	1
Adidos	8
CC's	6

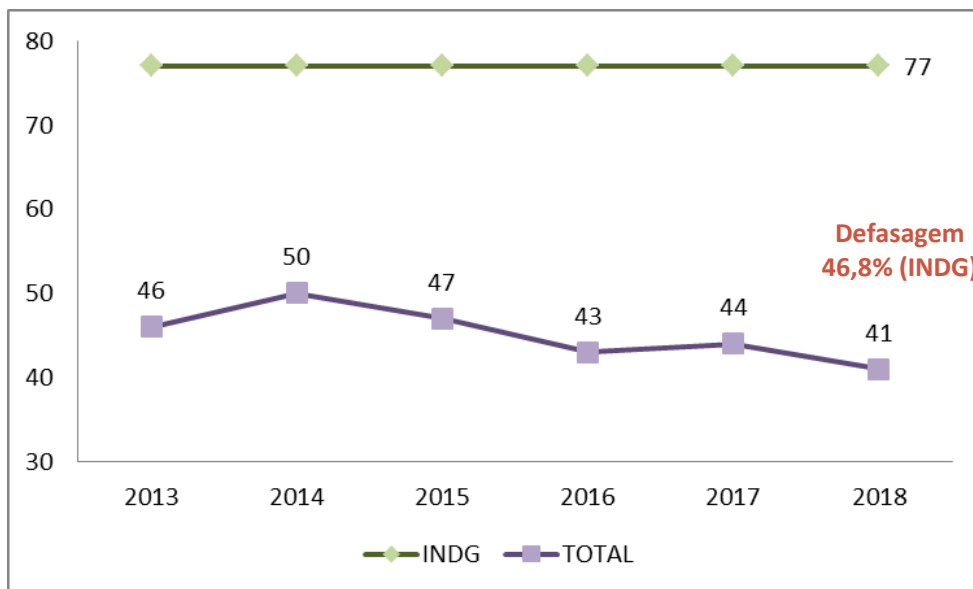

Grandes Números

Gestão IPE Prev (Dez/2018)

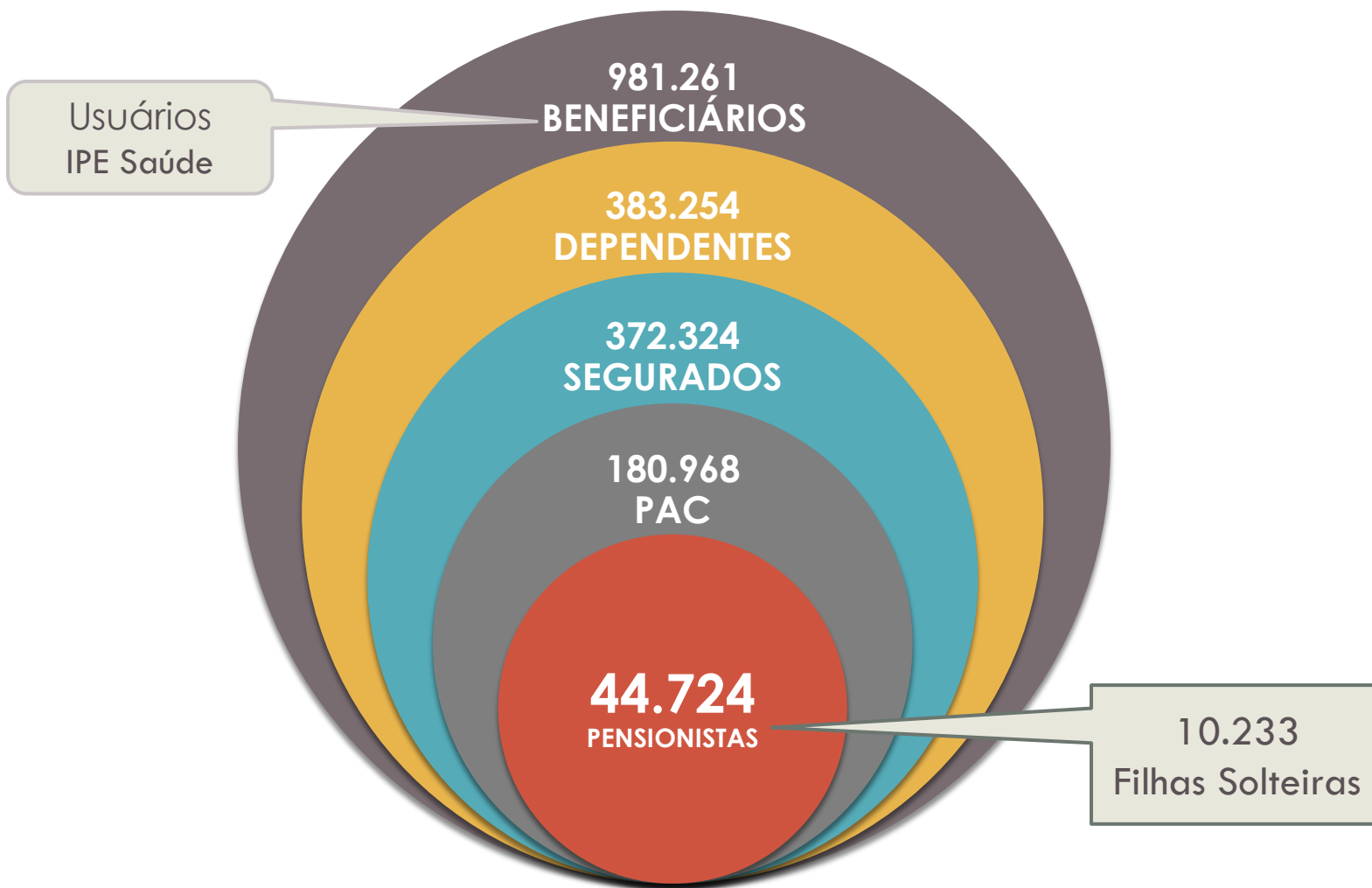

Grandes Números

Benefício Pensão X Folha Pensão (2012-2018)

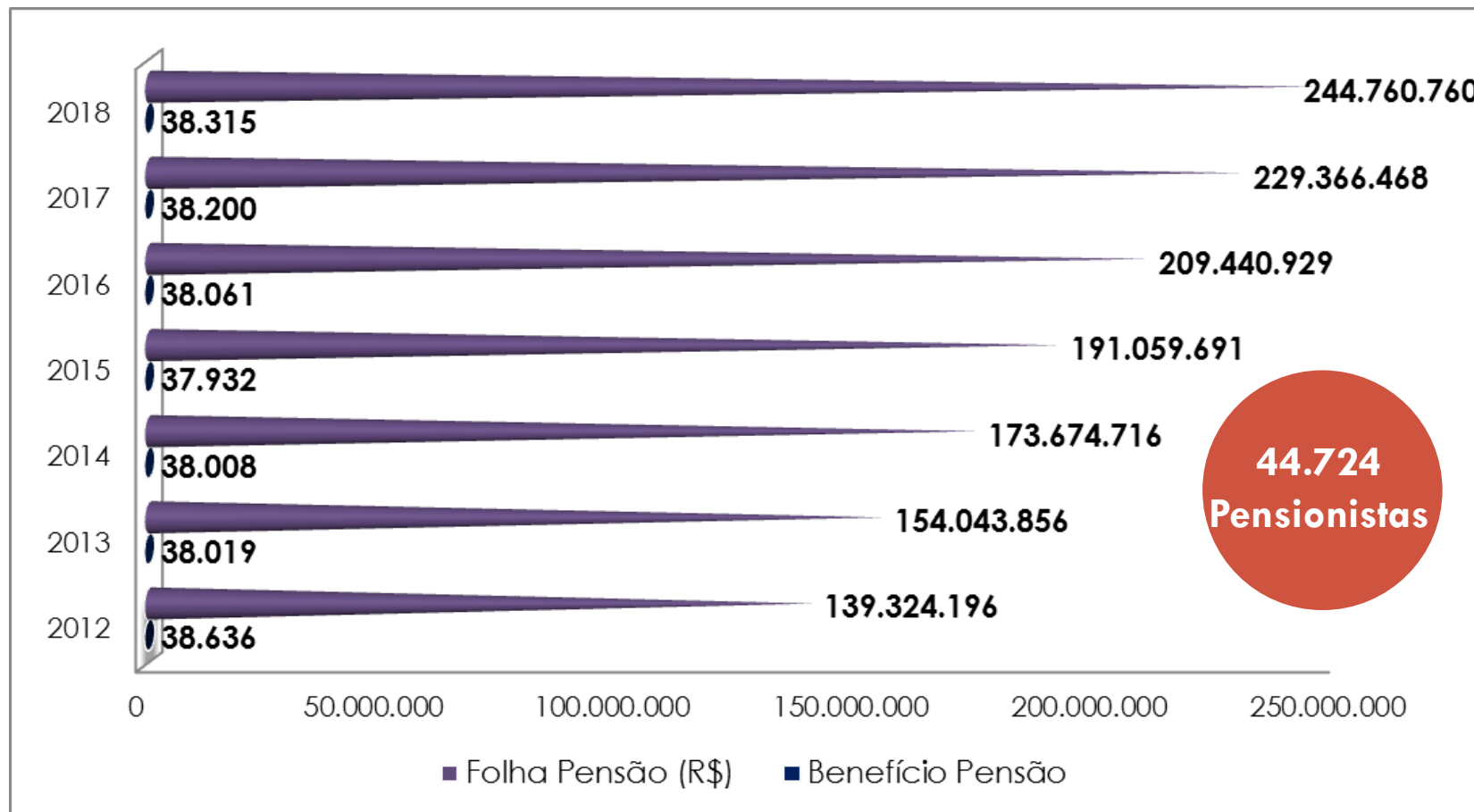

RPPS/RS

Segurados e Pensionistas

REGIME FINANCEIRO	ATIVOS	INATIVOS	PENSIONISTAS	TOTAL	
RFRS	79.202	167.516	44.677	291.395	
RFC	CIVIL	22.120	14	38	22.172
	MILITAR	6.602	2	9	6.613
Total RFC	28.722	16	47	28.785	
TOTAL	107.924	167.532	44.724	320.180	

REGIME FINANCEIRO	ATIVOS		INATIVOS		PENSIONISTAS		
	F	M	F	M	F	M	
RFRS	49.314	29.888	115.802	51.714	40.388	4.289	
RFC	CIVIL	14.240	7.880	10	4	24	14
	MILITAR	1.257	5.345	0	2	6	3
Total RFC	15.497	13.225	10	6	30	17	
TOTAL	64.811	43.113	115.812	51.720	40.418	4.306	

Regime Financeiro (RFRS e RFC) Segurados

Situação Funcional

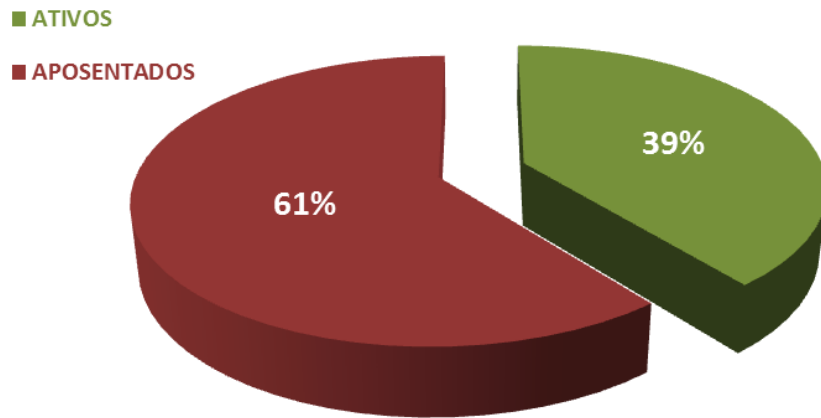

Situação Consolidado

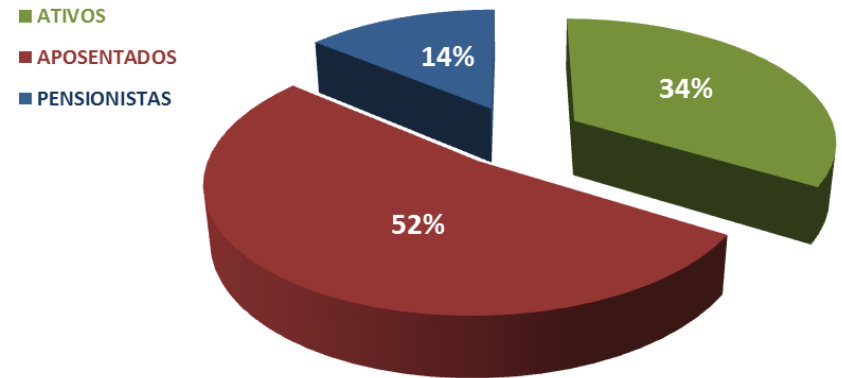

Regime Financeiro RFRS Segurados por Gênero

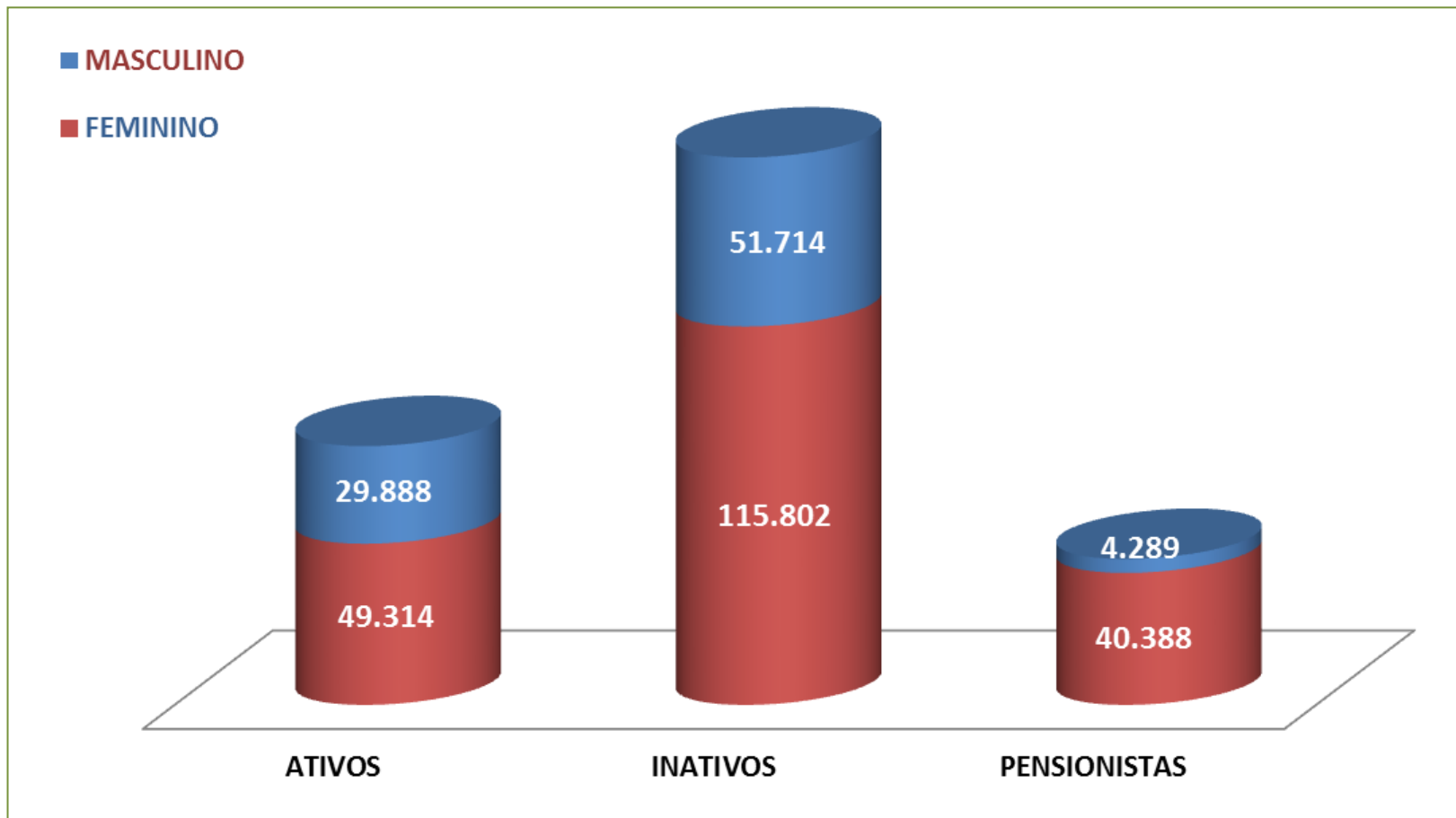

Regime Financeiro RFC

Servidores Ativos - Situação Ativo

Servidores Ativos Fundoprev por Gênero

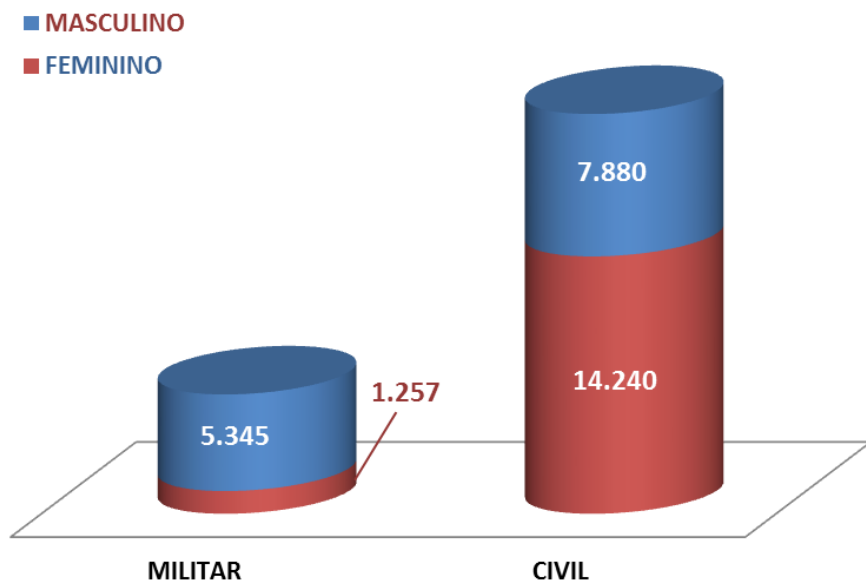

Percentual de Servidores Ativos Fundoprev

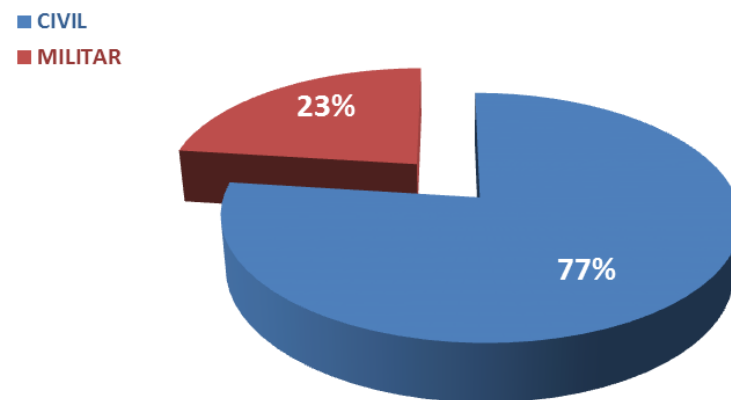

Benefício de Pensão por Morte

Pensões X Pensionistas

Média Mensal (2007-2018)

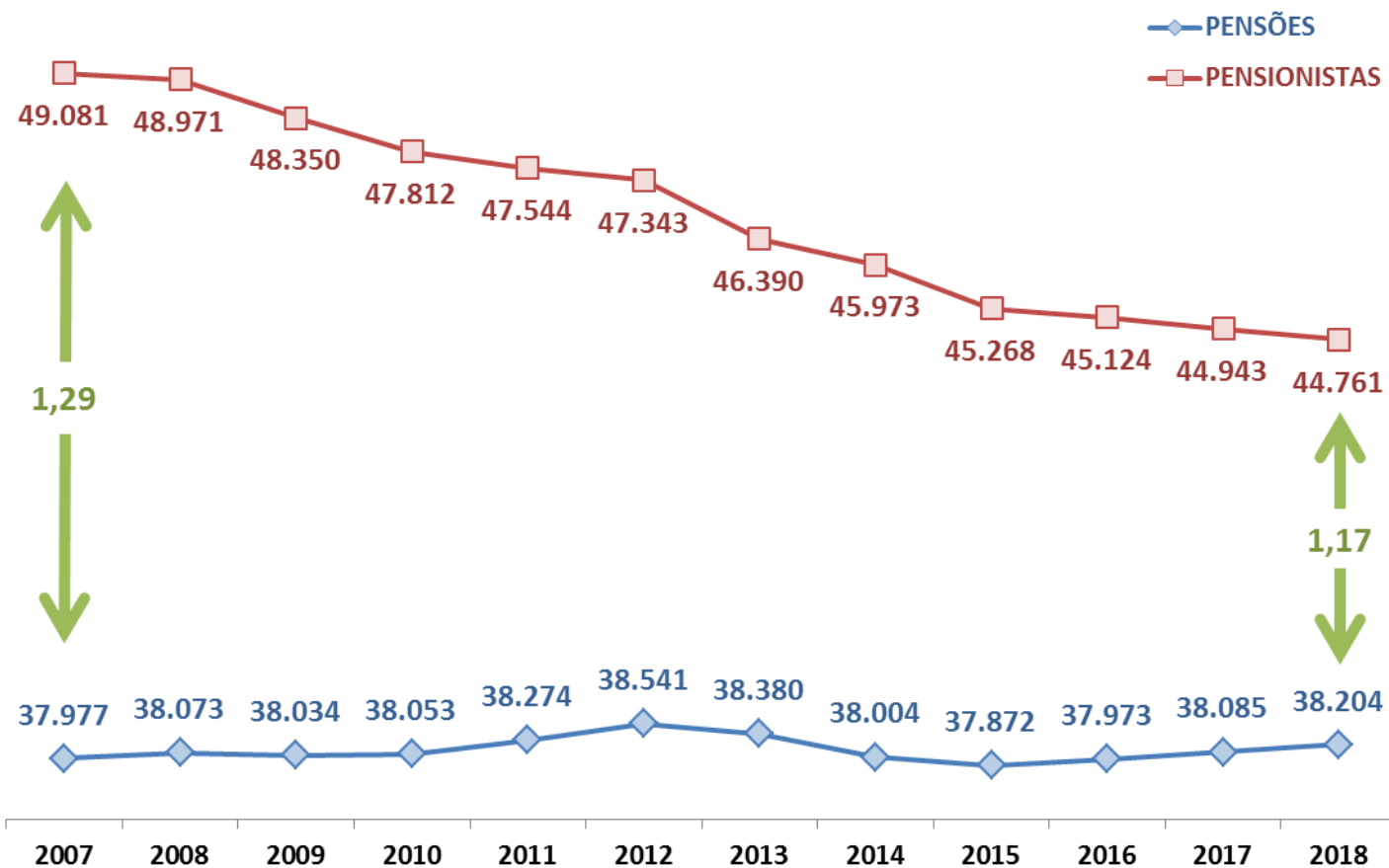

Distribuição de Pensionistas por Grupo de Beneficiários

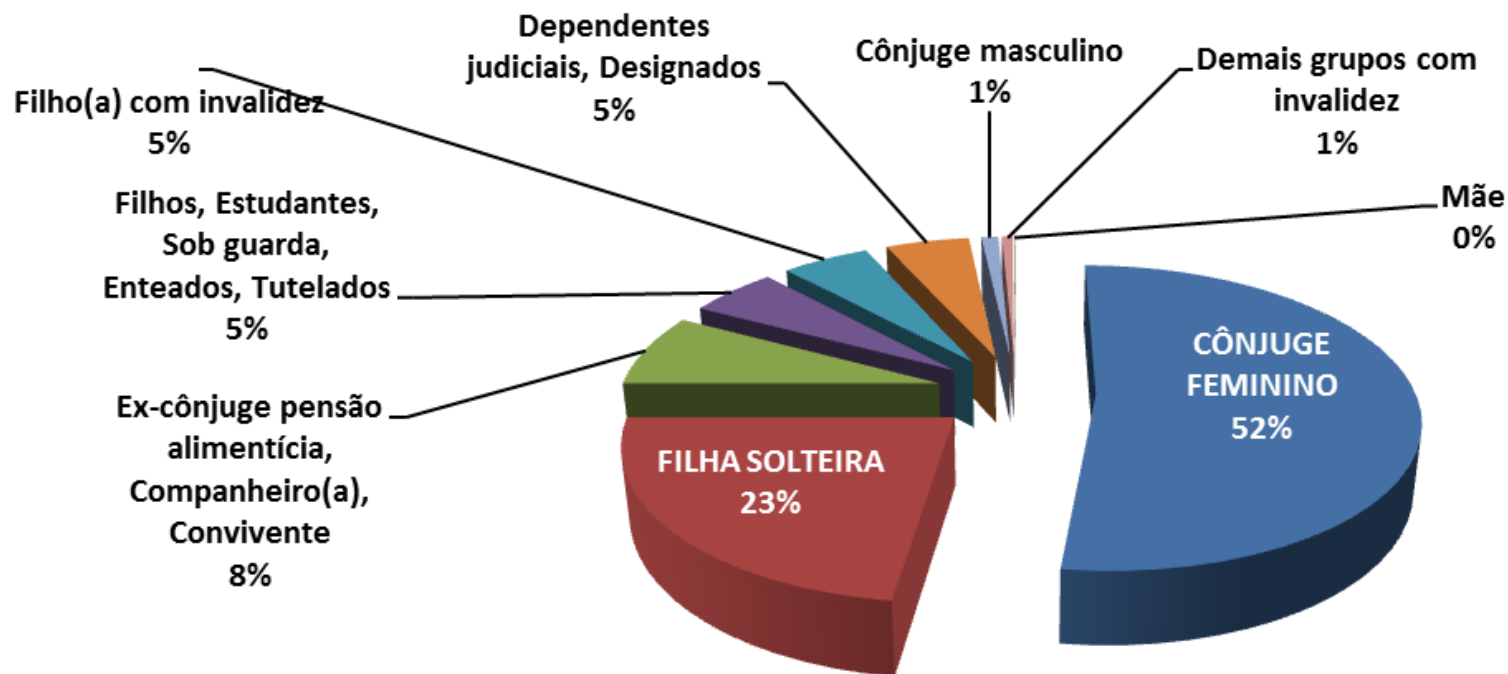

Folha de Pensionistas X Grupo de Beneficiários

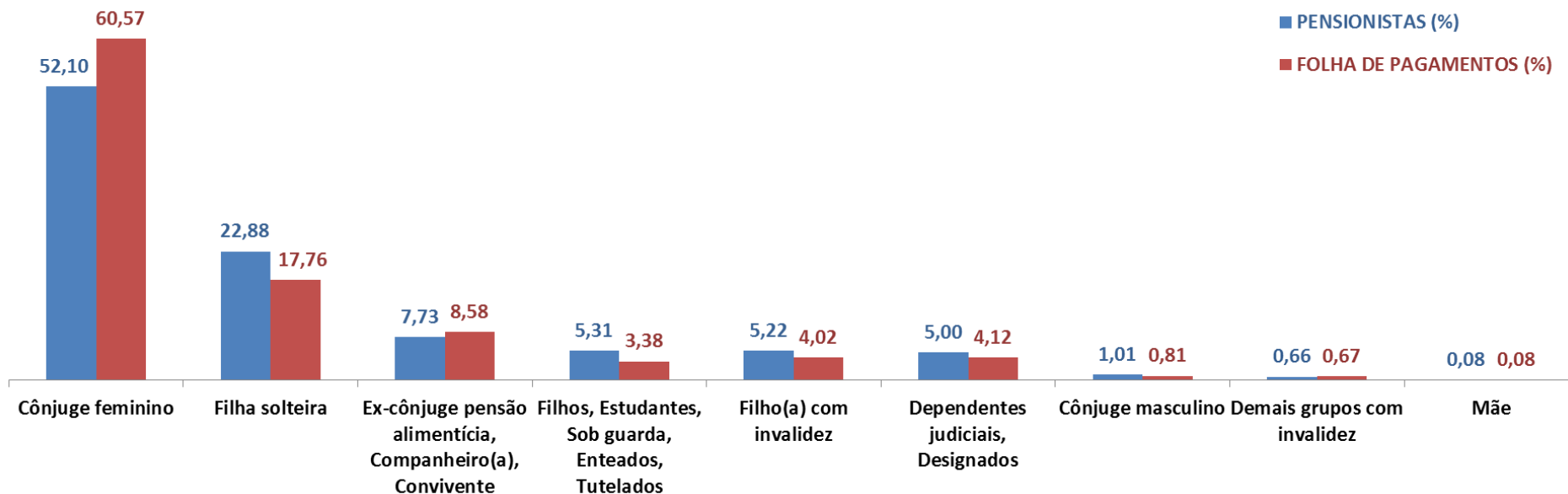

Pensionistas por Faixa de Idade (2014-2018)

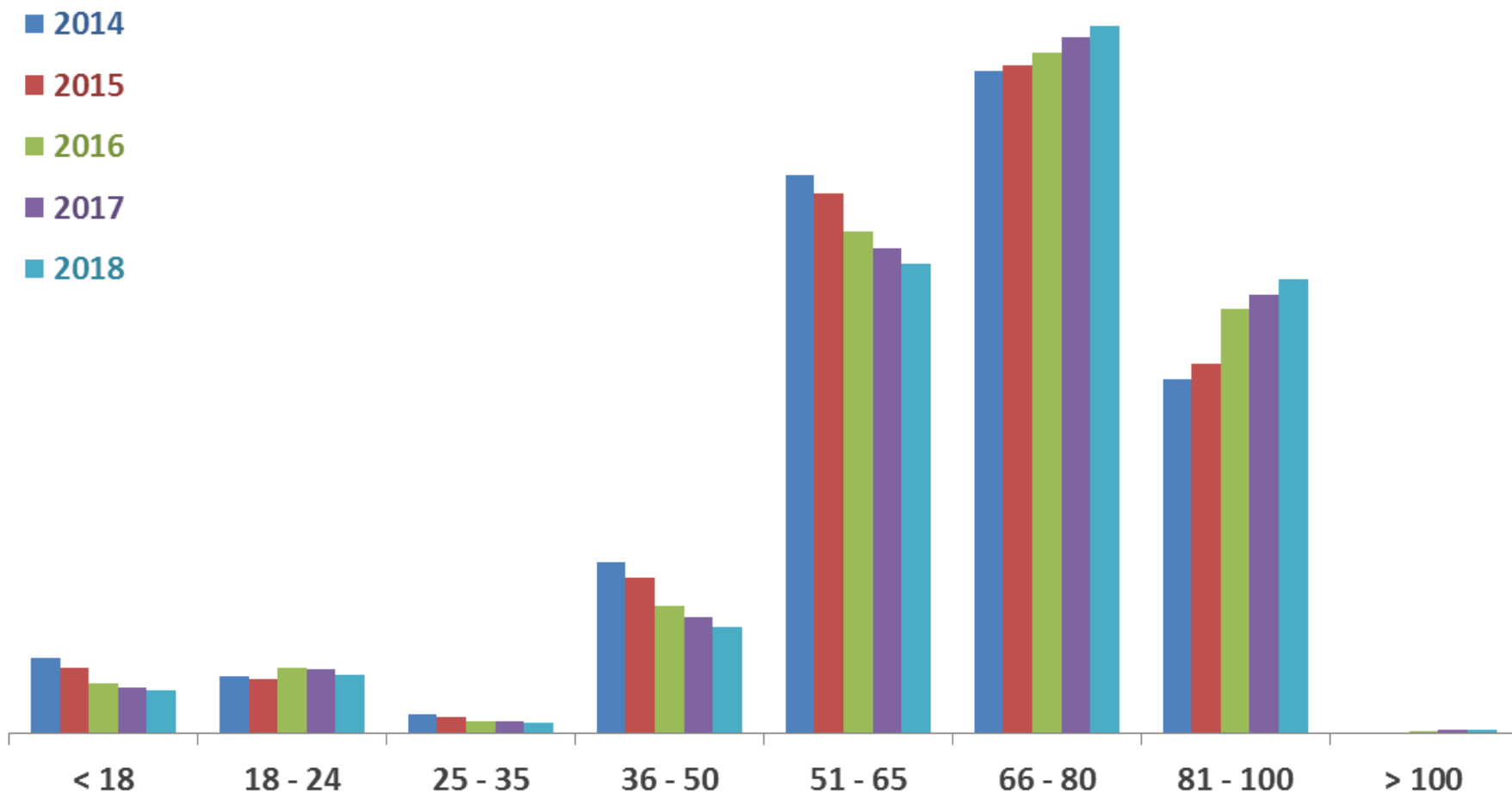

Pensionistas Cônjuge Masculino (2012-2018)

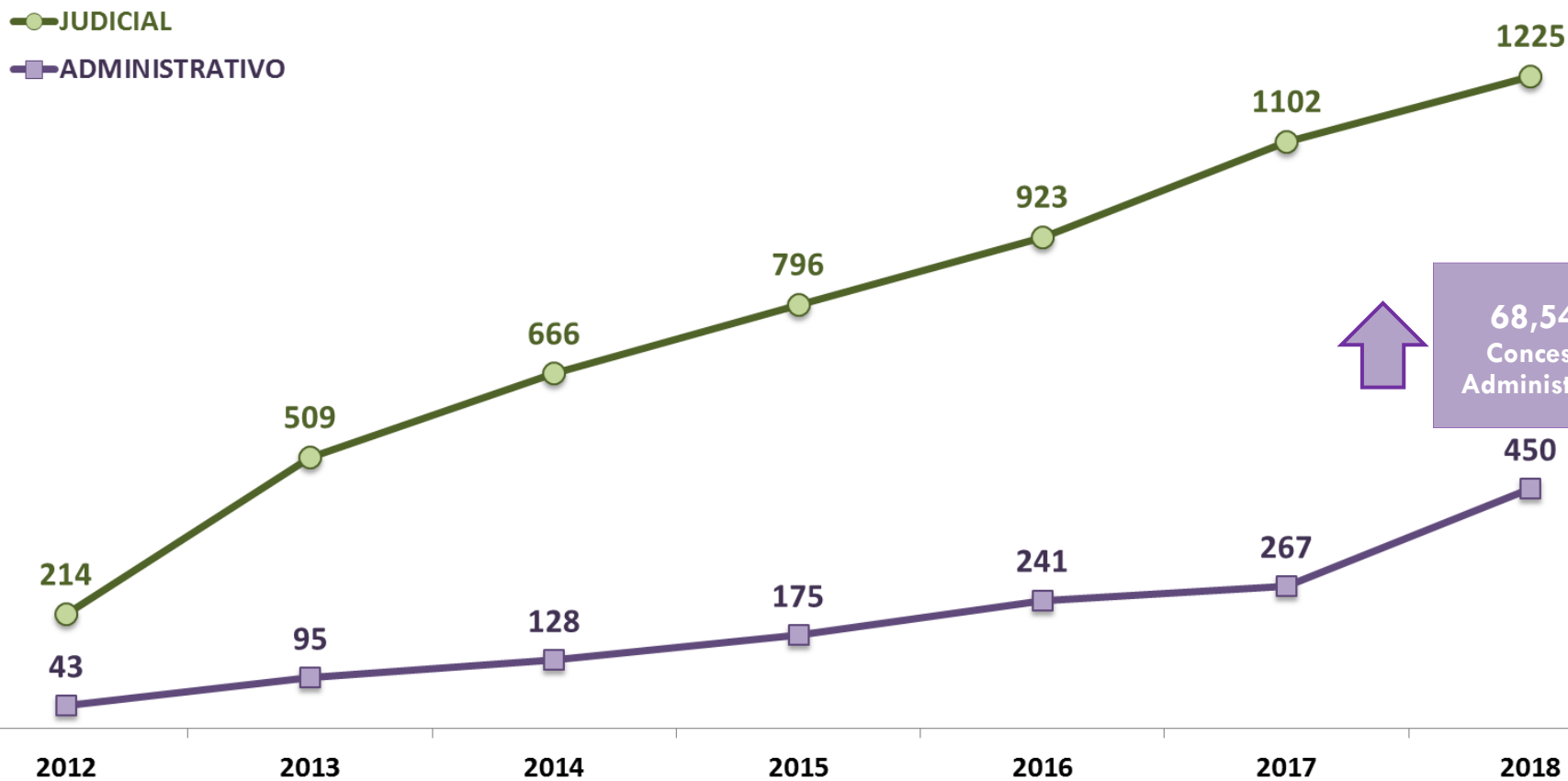

68,54%
Concessão
Administrativa

Acompanhamento Histórico Sindicância – 2015 a 2018

ACOMPANHAMENTO DE SINDICÂNCIA	QTD	ECONOMIA (R\$)	
		MENSAL	ANUAL
Cancelado sem nenhuma cota remanescente - Economia Efetiva	61	389.649,02	5.065.437,26
Cancelado com cota remanescente - Reverte Cota	68	0,00	0,00
Decisão Final de Sindicância pela Manutenção	45	0,00	0,00
Benefício Restabelecido Judicialmente	4	0,00	0,00
Benefício sem cota remanescente posto em aguardo - Potencial Economia	12	47.464,12	617.033,56
Processo em trâmite	104	0,00	0,00

Folha das Pensões

Média Mensal (R\$ Milhões) (2008-2018)

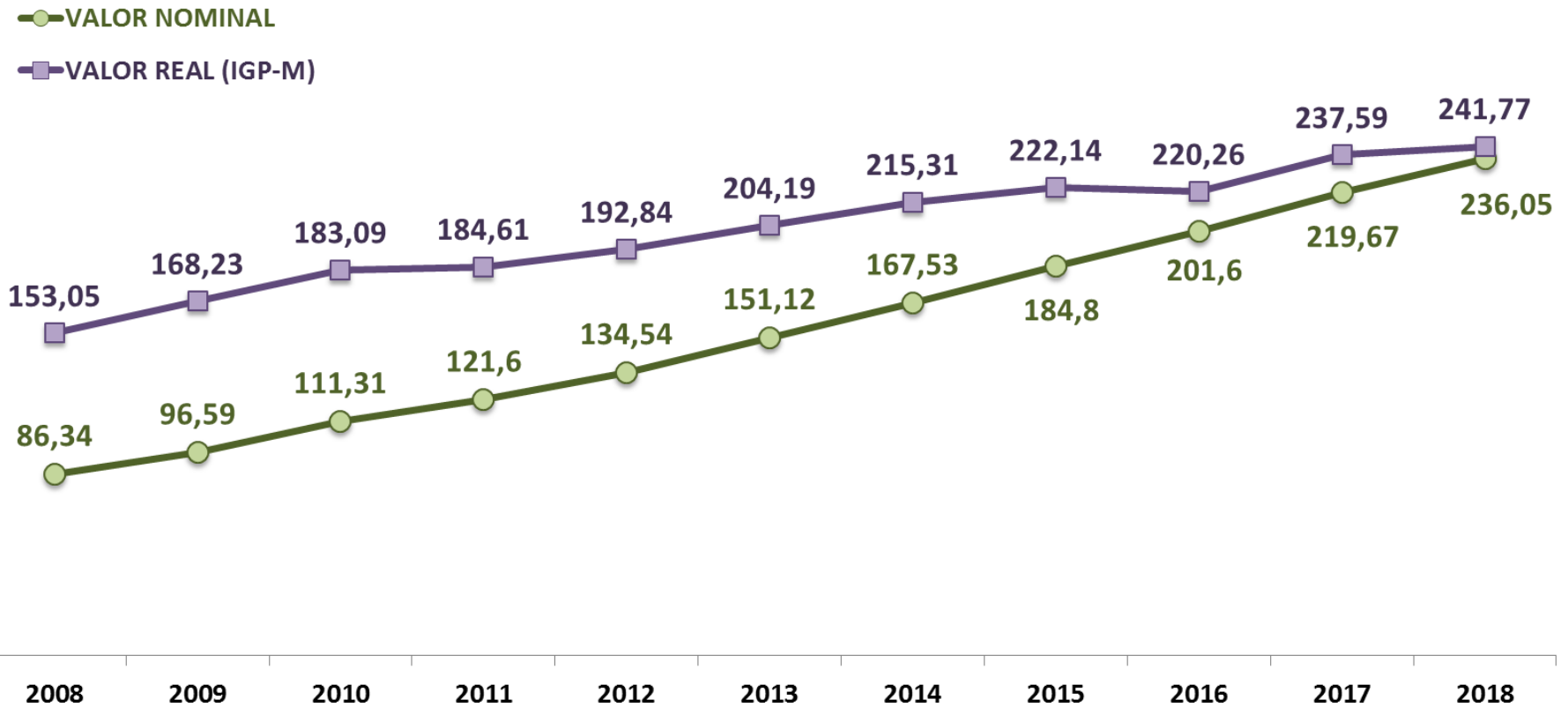

Valor Médio de Pensão e Cota-Pensão per-capita (2008-2018)

Valor Médio de Pensão per capita

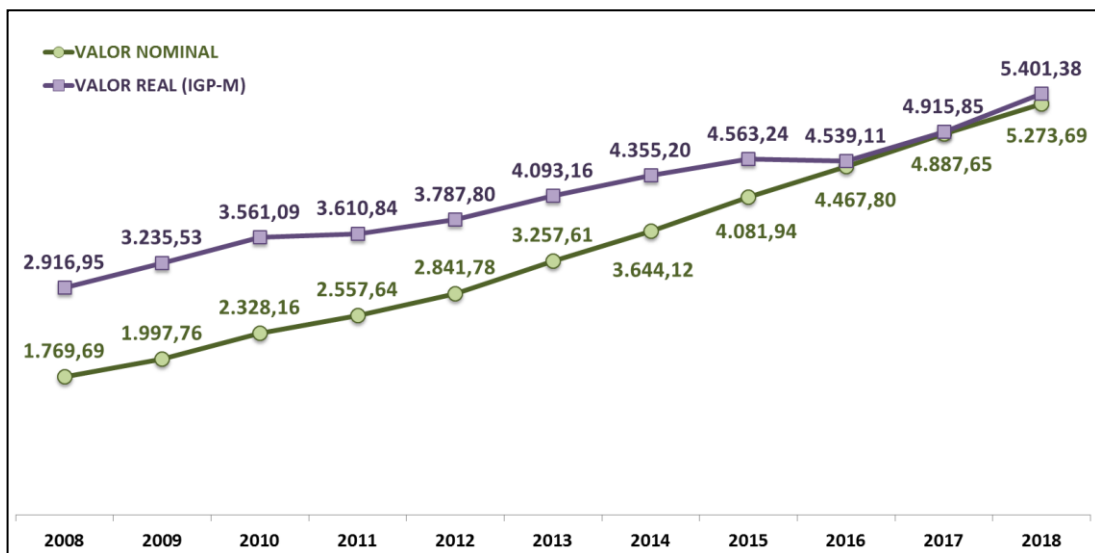

Valor Médio de Cota -Pensão per capita

Pensão e Cota-Pensão em Salário Mínimo (2007-2018)

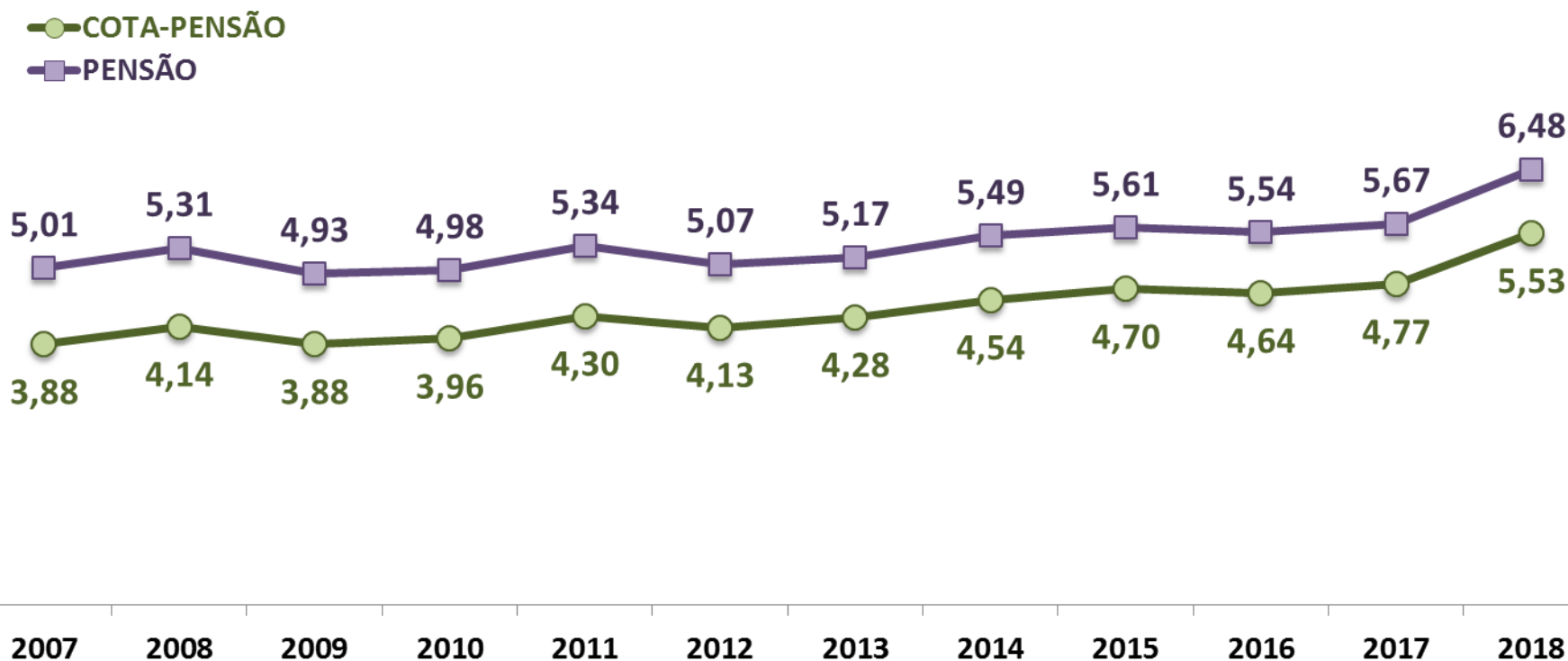

Realizações

- ✓ **PENSÕES – CONCESSÃO, RENOVAÇÃO, RESTABELECIMENTO, E EXTINÇÃO**
- ✓ **COMPENSAÇÃO PREVIDENCIÁRIA**
- ✓ **CTC**

Benefícios de Pensão por Morte Concessão

MÊS	DEFERIDOS	INDEFERIDOS	TOTAL
JAN	135	51	186
FEV	55	52	107
MAR	75	70	145
ABR	116	23	139
MAI	144	79	223
JUN	88	40	128
JUL	100	43	143
AGO	105	39	144
SET	126	9	135
OUT	130	34	164
NOV	227	22	249
DEZ	141	20	161
TOTAL	1.442	482	1.924

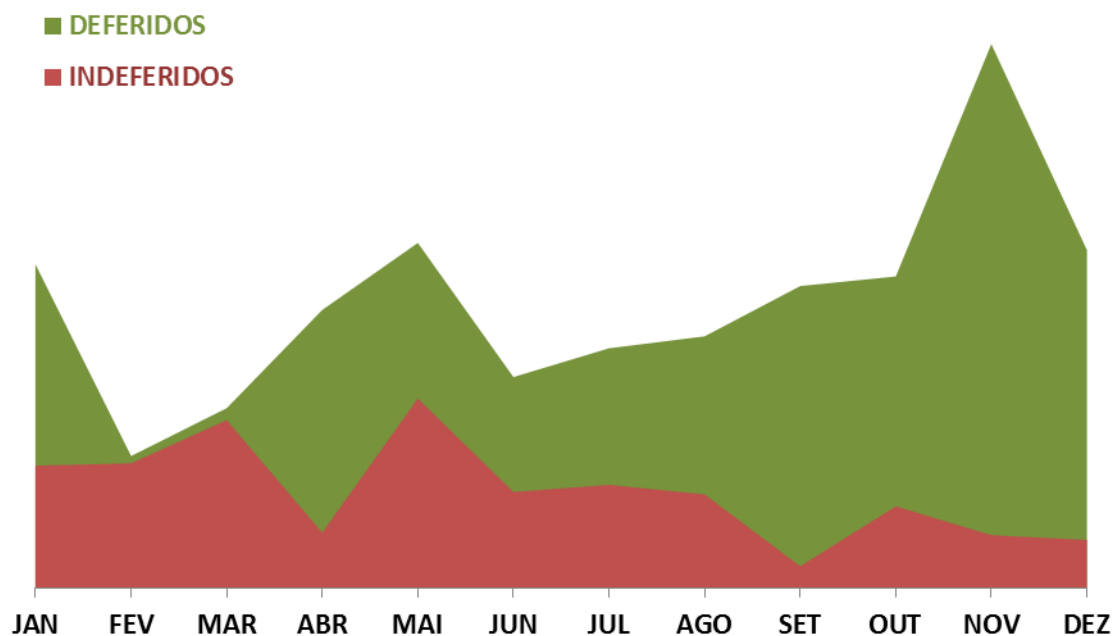

Benefícios de Pensão por Morte Restabelecimento

MÊS	DEFERIDOS	INDEFERIDOS	TOTAL
JAN	70	1	71
FEV	12	0	12
MAR	48	0	48
ABR	71	3	74
MAI	45	7	52
JUN	32	1	33
JUL	90	5	95
AGO	44	1	45
SET	66	0	66
OUT	67	15	82
NOV	72	4	76
DEZ	43	0	43
TOTAL	660	37	697

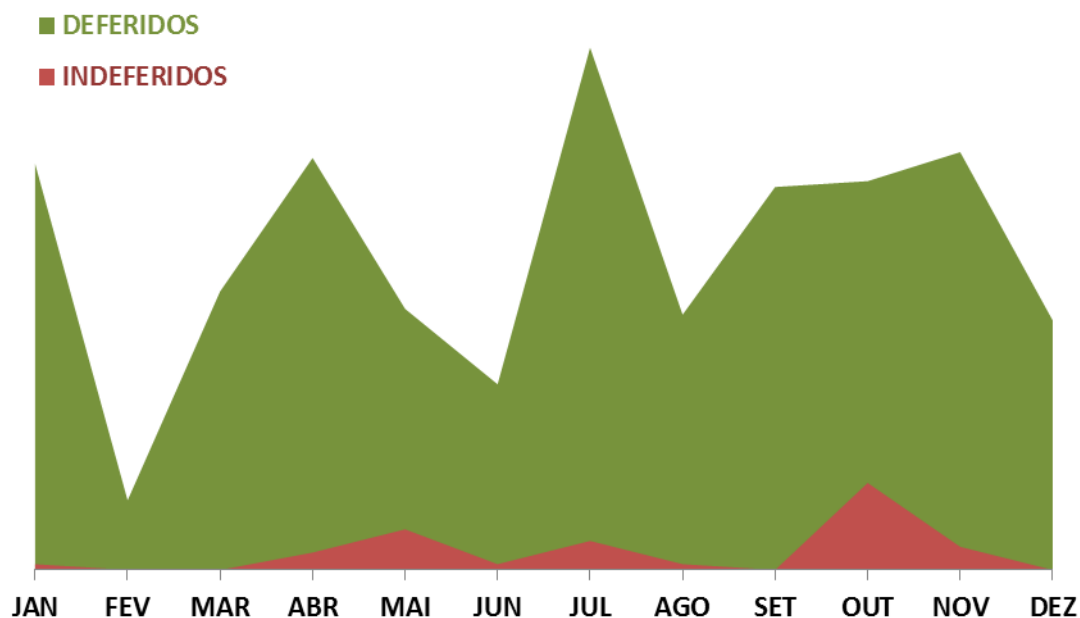

Quantidade de Concessão, Restabelecimentos e Cota-Pensão Extinta (2012-2018)

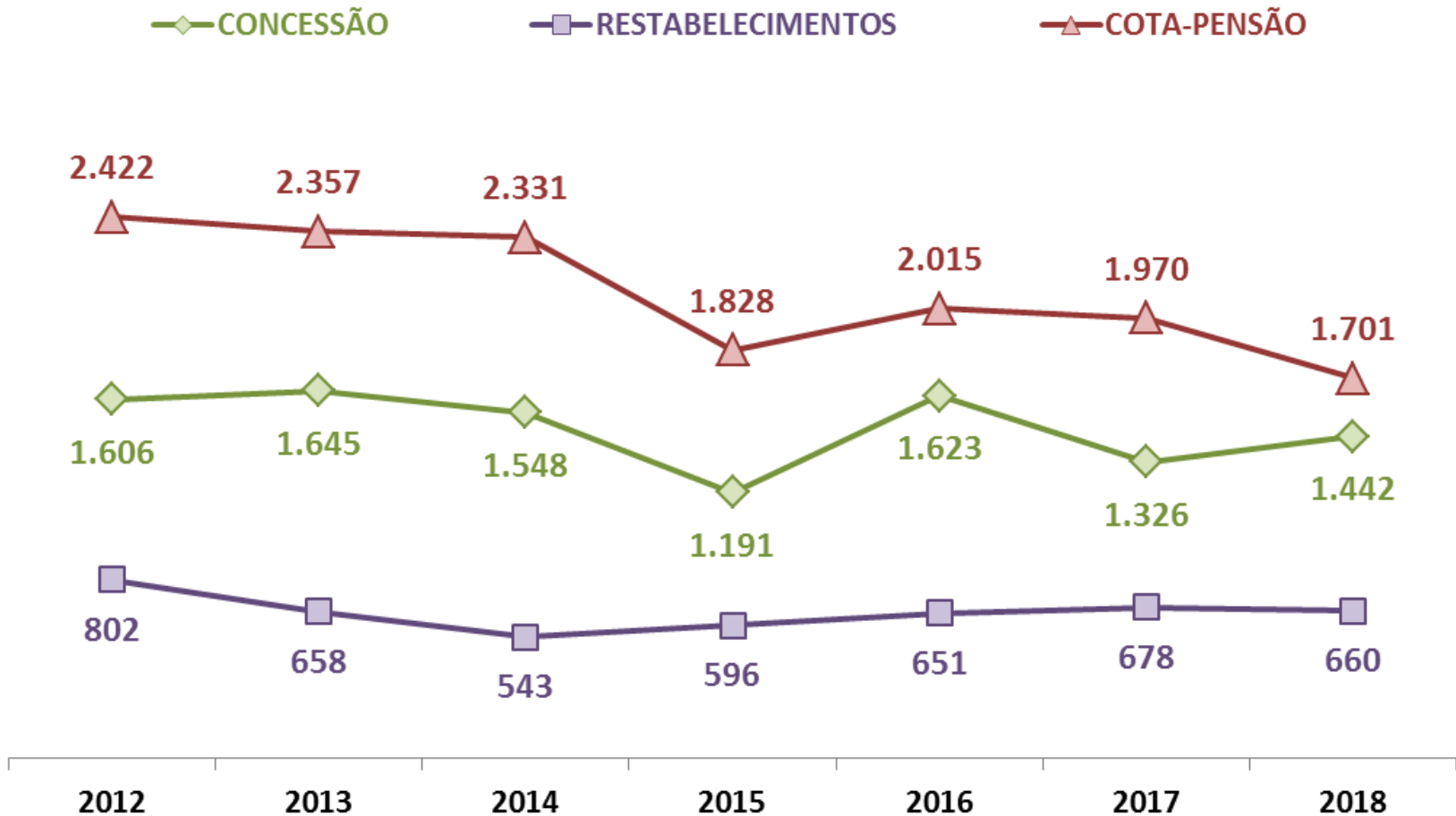

Compensação Previdenciária com INSS

IPE Prev – RI e RO

IPE Prev – RI e RO - 2014 a 2018

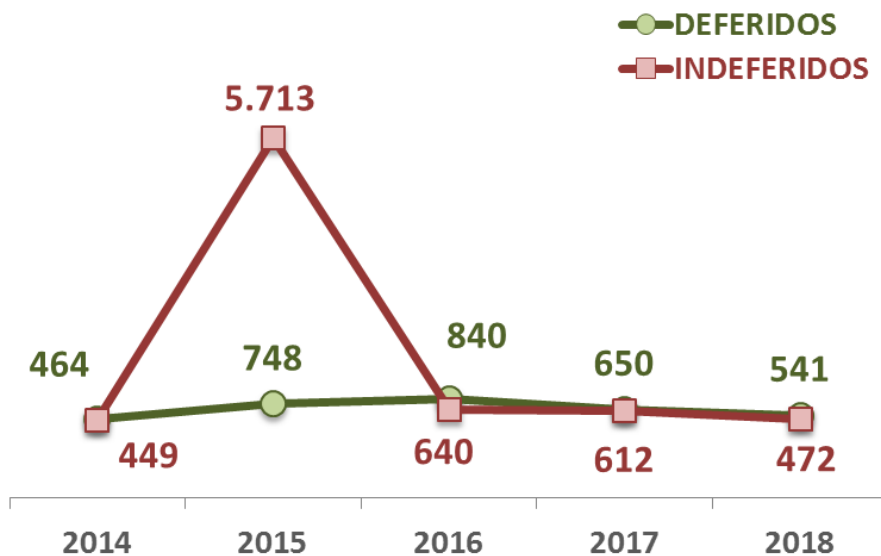

IPE Prev – RI e RO - 2018

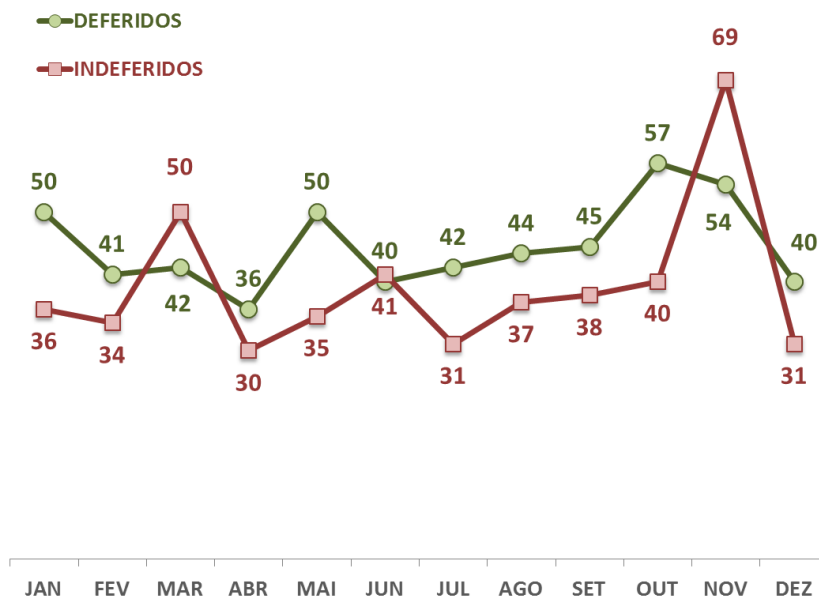

Compensação Previdenciária com INSS

Situação dos Processos RO 2018

MÊS	ENVIADOS	APROVADOS	CESSADOS	INDEFERIDOS	NÃO DECIDIDOS			ATIVOS
					PARA ANALISAR	AGUARDANDO	TOTAL	
12/2017							32.308	26.408
JAN	364	0	0	35	28.303	4.334	32.637	26.408
FEV	187	10	34	37	28.432	4.342	32.774	26.384
MAR	346	20	0	32	28.701	4.367	33.068	26.404
ABR	445	25	11	62	29.052	4.376	33.428	26.418
MAI	531	34	19	71	29.253	4.599	33.852	26.433
JUN	465	30	31	79	29.427	4.779	34.206	26.432
JUL	423	6	44	28	29.776	4.822	34.598	26.394
AGO	265	52	0	84	29.903	4.814	34.717	26.446
SET	183	54	25	163	29.970	4.705	34.675	26.475
OUT	360	47	2	122	30.147	4.714	34.861	26.520
NOV	262	49	51	139	30.174	4.737	34.911	26.518
DEZ	364	7	12	61	30.323	4.774	35.097	26.513
TOTAL	4.195	334	229	913				

■ ENVIADOS
■ APROVADOS
■ CESSADOS
■ INDEFERIDOS

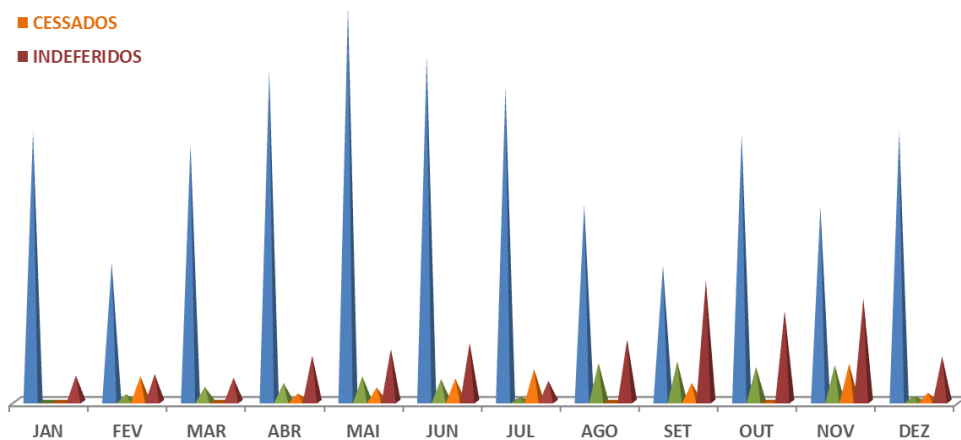

Compensação Previdenciária com INSS

Situação dos Processos

Situação dos Processos por ano (2011-2018)

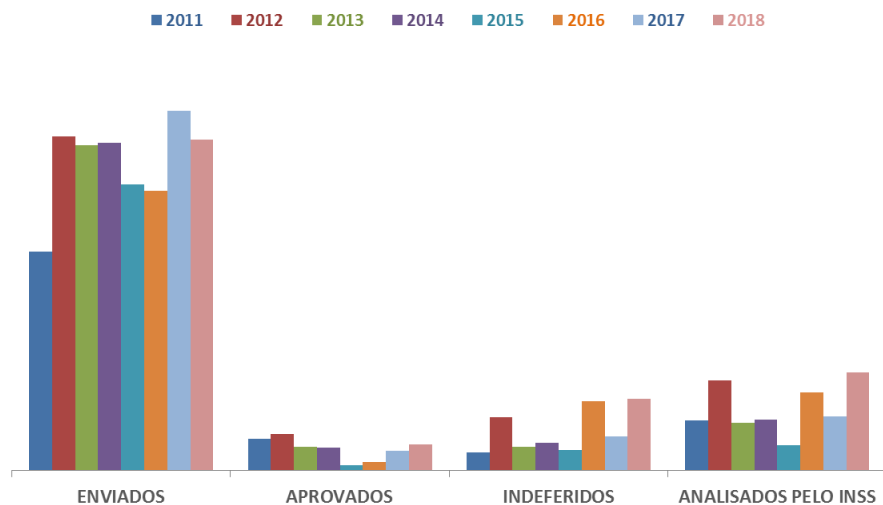

Processos não decididos por ano (2011-2018)

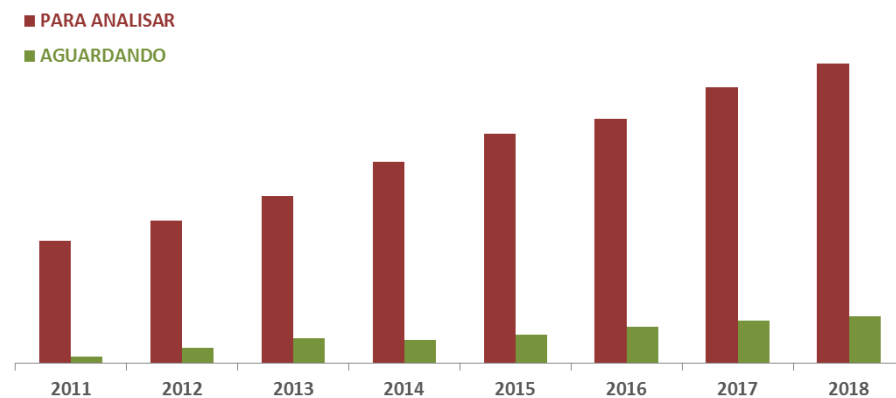

Situação dos Processos de CTC (2018)

MÊS	ENTRADAS	ANALISADOS	DEVOLVIDOS	HOMOLOGADOS	A ANALISAR
12/2017					927
JAN	318	303	102	201	
FEV	156	213	63	150	
MAR	254	232	74	158	
ABR	288	227	78	149	
MAI	251	239	89	150	
JUN	336	366	96	270	
JUL	343	256	94	162	
AGO	206	366	76	290	
SET	231	266	73	193	
OUT	238	229	84	145	
NOV	252	196	66	130	
DEZ	259	188	64	124	
TOTAL	4.059	3.081	959	2.122	978

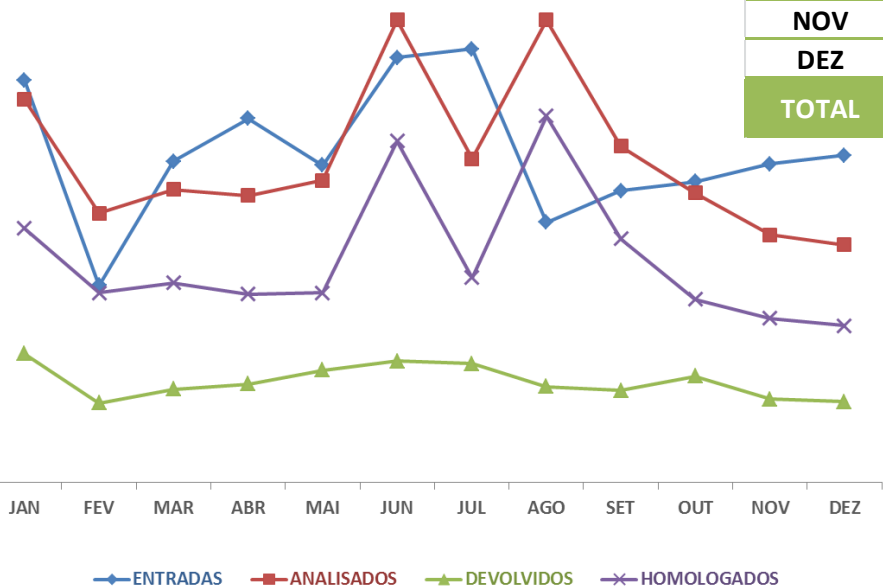

ARI LOVERA

DIRETOR DE BENEFÍCIOS E INVESTIMENTOS DO IPE PREV

AUDITOR- FISCAL DA RECEITA ESTADUAL DO RS

CONSELHEIRO DO CONAPREV

CONSELHEIRO DA UNIÃO GAÚCHA EM DEFESA DA PREVIDÊNCIA PÚBLICA ESTADUAL

CONTATOS

ari-lovera@ipe.rs.gov.br / ari.lovera@uol.com.br

+55 51 3210-5761 / 5762